

Dokladová část

Název: Cesty VC12-R, VC15-R, VC19-R, VC20-R
v k. ú. Sedlo u Číměře

Místo: k.ú. Sedlo u Číměře

Investor: Česká republika – Státní pozemkový úřad, Pobočka J. Hradec

Č. zakázky: J-09/21

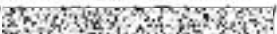
- Plná moc
- Seznam vlastníků stavebních pozemků / informativní výpisy z KN
- Souhlasy jiných vlastníků stavebních pozemků /  Obec Číměř
- Seznam vlastníků sousedních pozemků

- Inženýrské sítě / vyjádření k existenci

1. CETIN a.s. - vyjádření 9.3.2021
2. EG.D, a.s. – NN, VN - vyjádření 10.3.2021
3. EG.D, a.s. – plyn - vyjádření 9.3.2021
4. ČEPS, a.s. - vyjádření 17.3.2021
5. ČEPRO, a.s. - vyjádření 19.3.2021
6. NET4GAS, s.r.o. - vyjádření 17.3.2021
7. ČEVAK, a.s. - vyjádření 12.3.2021
8. Obec Číměř - vyjádření 26.3.2021
9. SNM MO OOÚZ/Oddělení úz. zájm. - vyjádření 13.4.2021

- Vyjádření k projektové dokumentaci / společné řízení

1. Městský úřad J. Hradec, OVÚP - závazné stanovisko
2. Městský úřad J. Hradec, OŽP - závazné stanovisko, sdělení, stanovisko
3. Městský úřad J. Hradec, OD - připojení sousední nemovitosti
4. Obec Číměř - vyjádření
5. Obec Číměř - rozhodnutí o kácení
6. Krajská hygienická stanice J. Hradec - závazné stanovisko
7. Policie ČR, DI, Jindřichův Hradec - stanovisko
8. Správa a údržba silnic, Jindřichův Hradec - vyjádření, souhlas
9. SÚS J. Hradec - smlouva o smlouvě budoucí na zřízení služebnosti sjezdů
10. CETIN a.s. - vyjádření
11. EG.D, a.s. – NN, VN - vyjádření
12. Povodí Vltavy, s.p., Č. Budějovice – stanovisko
13. Lesy ČR Jihlava – vyjádření – společné povolení
14. Městský úřad Nová Bystřice, OV OŽP – sdělení

STÁTNÍ POZEMKOVÝ ÚŘAD

Sídlo: Husinecká 1024/11a, 130 00 Praha 3 – Žižkov, IČO: 01312774, DIČ: CZ01312774

PLNÁ MOC

Česká republika - Státní pozemkový úřad, se sídlem 130 00 Praha 3, Husinecká 1024/11a
Krajský pozemkový úřad pro Jihočeský kraj, Pobočka Jindřichův Hradec
IČO: 01312774, DIČ: CZ01312774
Adresa: Pravdova 837/II, 377 01 Jindřichův Hradec
Zastoupený: Ing. Vladislavem Paxou, vedoucím Pobočky Jindřichův Hradec

z m o c ň u j e

společnost: P – atelier JH s.r.o.
se sídlem: Nádražní 249/II., 377 01 Jindřichův Hradec
IČO: 26033194
Zastoupená: Petrem Vláškem, jednatelem

k zastupování ČR - Státního pozemkového úřadu, tj. k veškerým právním úkonům směřujícím k získání povolení stavebního úřadu na stavbu **Polní cesty HPC1 a HPC2 v k.ú. Plačovice a Polní cestu VC12-R, VC19-R, VC20-R, VC15-R v k.ú. Sedlo u Čiměře** dle smlouvy o dílo uzavřené dne 22-03-2021 mezi Českou republikou - Státním pozemkovým úřadem jako zmocnitelem a společností **P – atelier JH s.r.o., Nádražní 249/II., 377 01 Jindřichův Hradec, IČ: 26033194** jako zmocněncem.

V rámci této plné moci je zmocněnec oprávněn k těmto právním jednáním:

- podání žádosti o vydání stavebního povolení
- doplnění a opravy podání po výzvě stavebního úřadu
- převzetí veškerých písemností a rozhodnutí stavebního úřadu
- vzdání se práva na odvolání proti rozhodnutí stavebního úřadu
- další právní jednání směřující k dosažení vydání příslušného stavebního povolení včetně jednání s dotčenými orgány

Tato plná moc je platná ode dne jejího udělení (podpisu) a zaniká pravomocným rozhodnutím stavebního úřadu, nebo dnem ukončení smluvního závazkového stavu; je vyhotovena ve třech stejnopisech, z nichž jeden je založen u zmocnitele.

V Jindřichově Hradci dne 22-03-2021



Ing. Vladislav Paxa
vedoucí Pobočky Jindřichův Hradec
Státní pozemkový úřad



Plnou moc přijímá:



Petr Vlášek, jednatel

Nádražní 249/II, 377 01 J. Hradec
IČO: 260 33 194, DIČ: CZ26033194
Tel.: 384 361 628

Informace o pozemku

Parcelní číslo:	2021
Obec:	Číměř [546101]
Katastrální území:	Sedlo u Číměře [747033]
Číslo LV:	113
Výměra [m²]:	9743
Typ parcely:	Parcela katastru nemovitostí
Mapový list:	
Určení výměry:	Ze souřadnic v S-JTSK
Způsob využití:	silnice
Druh pozemku:	ostatní plocha



Vlastníci, jiní oprávnění

Vlastnické právo	Podíl
Jihočeský kraj, U Zimního stadionu 1952/2, České Budějovice 7, 37001 České Budějovice	
Hospodaření se svěřeným majetkem kraje	Podíl
Správa a údržba silnic Jihočeského kraje, Nemanická 2133/10, České Budějovice 3, 37010 České Budějovice	

Způsob ochrany nemovitosti

Nejsou evidovány žádné způsoby ochrany.

Seznam BPEJ

Parcela nemá evidované BPEJ.

Omezení vlastnického práva

Nejsou evidována žádná omezení.

Jiné zápisy

Nejsou evidovány žádné jiné zápisy.

➦ Řízení, v rámci kterých byl k nemovitosti zapsán cenový údaj

Nemovitost je v územním obvodu, kde státní správu katastru nemovitostí ČR vykonává [Katastrální úřad pro Jihočeský kraj](#), [Katastrální pracoviště Jindřichův Hradec](#)

Zobrazené údaje mají informativní charakter. Platnost dat k 31.08.2021 09:00.

Informace o pozemku

Parcelní číslo:	2099
Obec:	Číměř [546101]
Katastrální území:	Sedlo u Číměře [747033]
Číslo LV:	113
Výměra [m²]:	7136
Typ parcely:	Parcela katastru nemovitostí
Mapový list:	
Určení výměry:	Ze souřadnic v S-JTSK
Způsob využití:	silnice
Druh pozemku:	ostatní plocha



Vlastníci, jiní oprávnění

Vlastnické právo	Podíl
Jihočeský kraj, U Zimního stadionu 1952/2, České Budějovice 7, 37001 České Budějovice	
Hospodaření se svěřeným majetkem kraje	Podíl
Správa a údržba silnic Jihočeského kraje, Nemanická 2133/10, České Budějovice 3, 37010 České Budějovice	

Způsob ochrany nemovitosti

Nejsou evidovány žádné způsoby ochrany.

Seznam BPEJ

Parcela nemá evidované BPEJ.

Omezení vlastnického práva

Typ
Věcné břemeno zřizování a provozování vedení

Jiné zápisy

Nejsou evidovány žádné jiné zápisy.

✓ Řízení, v rámci kterých byl k nemovitosti zapsán cenový údaj

Nemovitost je v územním obvodu, kde státní správu katastru nemovitostí ČR vykonává [Katastrální úřad pro Jihočeský kraj](#), [Katastrální pracoviště Jindřichův Hradec](#)

Zobrazené údaje mají informativní charakter. Platnost dat k 31.08.2021 09:00.

Informace o pozemku

Parcelní číslo:	2365
Obec:	Číměř [546101]
Katastrální území:	Sedlo u Čiměře [747033]
Číslo LV:	10001
Výměra [m²]:	4187
Typ parcely:	Parcela katastru nemovitostí
Mapový list:	
Určení výměry:	Ze souřadnic v S-JTSK
Způsob využití:	ostatní komunikace
Druh pozemku:	ostatní plocha



Vlastníci, jiní oprávnění

Vlastnické právo	Podíl
Obec Číměř, č. p. 12, 37832 Číměř	

Způsob ochrany nemovitosti

Nejsou evidovány žádné způsoby ochrany.

Seznam BPEJ

Parcela nemá evidované BPEJ.

Omezení vlastnického práva

Nejsou evidována žádná omezení.

Jiné zápisy

Nejsou evidovány žádné jiné zápisy.

➤ Řízení, v rámci kterých byl k nemovitosti zapsán cenový údaj

Nemovitost je v územním obvodu, kde státní správu katastru nemovitostí ČR vykonává [Katastrální úřad pro Jihočeský kraj, Katastrální pracoviště Jindřichův Hradec](#)

Zobrazené údaje mají informativní charakter. Platnost dat k 31.08.2021 09:00.

Informace o pozemku

Parcelní číslo:	2217
Obec:	Číměř [546101]
Katastrální území:	Sedlo u Číměře [747033]
Číslo LV:	10001
Výměra [m²]:	4264
Typ parcely:	Parcela katastru nemovitostí
Mapový list:	
Určení výměry:	Ze souřadnic v S-JTSK
Způsob využití:	ostatní komunikace
Druh pozemku:	ostatní plocha

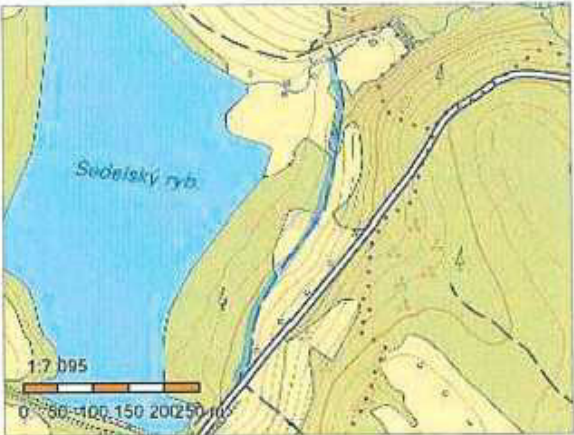

Vlastníci, jiní oprávnění

Vlastnické právo	Podíl
Obec Číměř, č. p. 12, 37832 Číměř	

Způsob ochrany nemovitosti

Název
zemědělský půdní fond

Seznam BPEJ

Parcela nemá evidované BPEJ.

Omezení vlastnického práva

Nejsou evidována žádná omezení.

Jiné zápisy

Nejsou evidovány žádné jiné zápisy.

➤ Řízení, v rámci kterých byl k nemovitosti zapsán cenový údaj

Nemovitost je v územním obvodu, kde státní správu katastru nemovitostí ČR vykonává [Katastrální úřad pro Jihočeský kraj](#), [Katastrální pracoviště Jindřichův Hradec](#)

Zobrazené údaje mají informativní charakter. Platnost dat k 31.08.2021 09:00.

Informace o pozemku

Parcelní číslo:	2364
Obec:	Číměř [546101]
Katastrální území:	Sedlo u Číměře [747033]
Číslo LV:	10001
Výměra [m²]:	1102
Typ parcely:	Parcela katastru nemovitostí
Mapový list:	
Určení výměry:	Ze souřadnic v S-JTSK
Způsob využití:	ostatní komunikace
Druh pozemku:	ostatní plocha

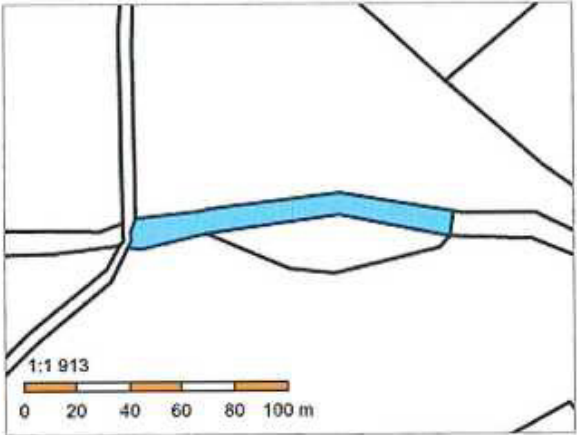

Vlastníci, jiní oprávnění

Vlastnické právo	Podíl
Obec Číměř, č. p. 12, 37832 Číměř	

Způsob ochrany nemovitosti

Nejsou evidovány žádné způsoby ochrany.

Seznam BPEJ

Parcela nemá evidované BPEJ.

Omezení vlastnického práva

Nejsou evidována žádná omezení.

Jiné zápisy

Nejsou evidovány žádné jiné zápisy.

➤ Řízení, v rámci kterých byl k nemovitosti zapsán cenový údaj

Nemovitost je v územním obvodu, kde státní správu katastru nemovitostí ČR vykonává [Katastrální úřad pro Jihočeský kraj, Katastrální pracoviště Jindřichův Hradec](#)

Zobrazené údaje mají informativní charakter. Platnost dat k 31.08.2021 09:00.

Informace o pozemku

Parcelní číslo:	2252
Obec:	Číměř [546101]
Katastrální území:	Sedlo u Číměře [747033]
Číslo LV:	10001
Výměra [m²]:	9769
Typ parcely:	Parcela katastru nemovitostí
Mapový list:	
Určení výměry:	Ze souřadnic v S-JTSK
Způsob využití:	ostatní komunikace
Druh pozemku:	ostatní plocha



Vlastníci, jiní oprávnění

Vlastnické právo	Podíl
Obec Číměř, č. p. 12, 37832 Číměř	

Způsob ochrany nemovitosti

Název
zemědělský půdní fond

Seznam BPEJ

Parcela nemá evidované BPEJ.

Omezení vlastnického práva

Nejsou evidována žádná omezení.

Jiné zápisy

Nejsou evidovány žádné jiné zápisy.

📌 Řízení, v rámci kterých byl k nemovitosti zapsán cenový údaj

Nemovitost je v územním obvodu, kde státní správu katastru nemovitostí ČR vykonává [Katastrální úřad pro Jihočeský kraj](#), [Katastrální pracoviště Jindřichův Hradec](#)

Zobrazené údaje mají informativní charakter. Platnost dat k 31.08.2021 09:00.

Informace o pozemku

Parcelní číslo:	2198
Obec:	Číměř [546101]
Katastrální území:	Sedlo u Číměře [747033]
Číslo LV:	135
Výměra [m²]:	4670
Typ parcely:	Parcela katastru nemovitostí
Mapový list:	
Určení výměry:	Ze souřadnic v S-JTSK
Druh pozemku:	lesní pozemek



Vlastníci, jiní oprávnění

Vlastnické právo	Podíl

Způsob ochrany nemovitosti

Název
pozemek určený k plnění funkcí lesa

Seznam BPEJ

Parcela nemá evidované BPEJ.

Omezení vlastnického práva

Nejsou evidována žádná omezení.

Jiné zápisy

Nejsou evidovány žádné jiné zápisy.

➤ Řízení, v rámci kterých byl k nemovitosti zapsán cenový údaj

Nemovitost je v územním obvodu, kde státní správu katastru nemovitostí ČR vykonává [Katastrální úřad pro Jihočeský kraj](#), [Katastrální pracoviště Jindřichův Hradec](#)

Zobrazené údaje mají informativní charakter. Platnost dat k 31.08.2021 09:00.

Informace o pozemku

Parcelní číslo:	2197
Obec:	Číměř [546101]
Katastrální území:	Sedlo u Číměře [747033]
Číslo LV:	135
Výměra [m²]:	1801
Typ parcely:	Parcela katastru nemovitostí
Mapový list:	
Určení výměry:	Ze souřadnic v S-JTSK
Způsob využití:	jiná plocha
Druh pozemku:	ostatní plocha

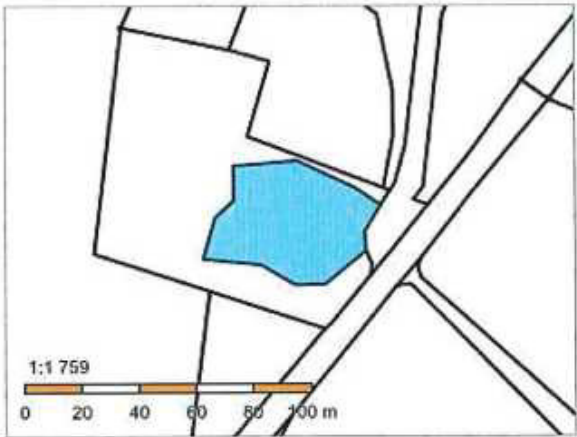

Vlastníci, jiní oprávnění

Vlastnické právo	Podíl
	

Způsob ochrany nemovitosti

Nejsou evidovány žádné způsoby ochrany.

Seznam BPEJ

Parcela nemá evidované BPEJ.

Omezení vlastnického práva

Nejsou evidována žádná omezení.

Jiné zápisy

Nejsou evidovány žádné jiné zápisy.

➤ Řízení, v rámci kterých byl k nemovitosti zapsán cenový údaj

Nemovitost je v územním obvodu, kde státní správu katastru nemovitostí ČR vykonává [Katastrální úřad pro Jihočeský kraj, Katastrální pracoviště Jindřichův Hradec](#)

Zobrazené údaje mají informativní charakter. Platnost dat k 31.08.2021 09:00.

Informace o pozemku

Parcelní číslo:	2067
Obec:	Číměř [546101]
Katastrální území:	Sedlo u Čiměře [747033]
Číslo LV:	10002
Výměra [m ²]:	4620
Typ parcely:	Parcela katastru nemovitostí
Mapový list:	
Určení výměry:	Ze souřadnic v S-JTSK
Způsob využití:	ostatní komunikace
Druh pozemku:	ostatní plocha

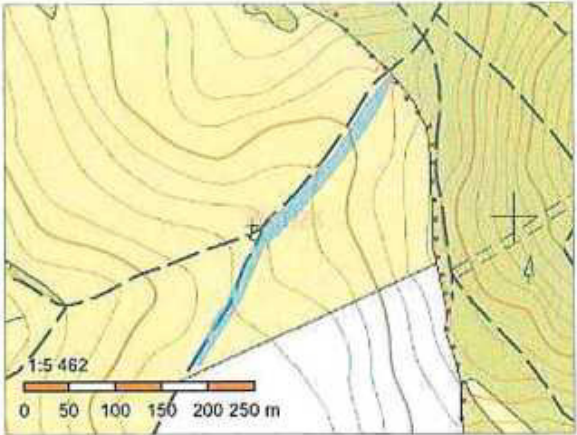

Vlastníci, jiní oprávnění

Vlastnické právo	Podíl
Česká republika	
Příslušnost hospodařit s majetkem státu	Podíl
Státní pozemkový úřad, Husinecká 1024/11a, Žižkov, 13000 Praha 3	

Způsob ochrany nemovitosti

Název
zemědělský půdní fond

Seznam BPEJ

Parcela nemá evidované BPEJ.

Omezení vlastnického práva

Nejsou evidována žádná omezení.

Jiné zápisy

Typ
Pozemek určen pro realizaci spol. zař.dle zák.č. 139/2002Sb.

Řízení, v rámci kterých byl k nemovitosti zapsán cenový údaj

Nemovitost je v územním obvodu, kde státní správu katastru nemovitostí ČR vykonává [Katastrální úřad pro Jihočeský kraj, Katastrální pracoviště Jindřichův Hradec](#)

Zobrazené údaje mají informativní charakter. Platnost dat k 31.08.2021 09:00.

Informace o pozemku

Parcelní číslo:	2046
Obec:	Číměř [546101]
Katastrální území:	Sedlo u Číměře [747033]
Číslo LV:	10002
Výměra [m²]:	5732
Typ parcely:	Parcela katastru nemovitostí
Mapový list:	
Určení výměry:	Ze souřadnic v S-JTSK
Způsob využití:	ostatní komunikace
Druh pozemku:	ostatní plocha

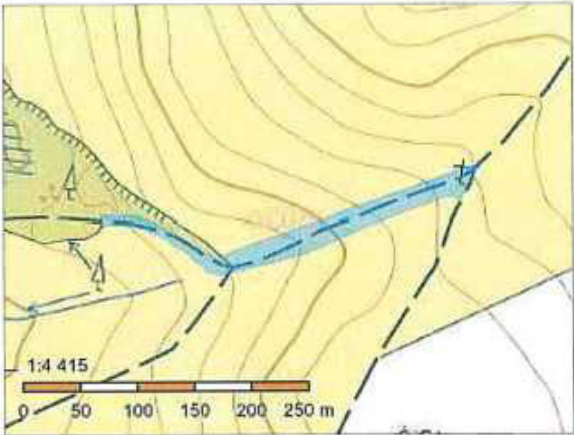

Vlastníci, jiní oprávnění

Vlastnické právo	Podíl
Česká republika	
Příslušnost hospodařit s majetkem státu	Podíl
Státní pozemkový úřad, Husinecká 1024/11a, Žižkov, 13000 Praha 3	

Způsob ochrany nemovitosti

Název
zemědělský půdní fond

Seznam BPEJ

Parcela nemá evidované BPEJ.

Omezení vlastnického práva

Nejsou evidována žádná omezení.

Jiné zápisy

Typ
Pozemek určen pro realizaci spol. zař.dle zák.č. 139/2002Sb.

📌 Řízení, v rámci kterých byl k nemovitosti zapsán cenový údaj

Nemovitost je v územním obvodu, kde státní správu katastru nemovitostí ČR vykonává [Katastrální úřad pro Jihočeský kraj](#), [Katastrální pracoviště Jindřichův Hradec](#)

Zobrazené údaje mají informativní charakter. Platnost dat k 31.08.2021 09:00.



Souhlas se stavbou

Jako vlastník stavbou dotčených pozemků č. parc. 2197 – ostatní plocha, o výměře 1801m² v k.ú Sedlo u Číměře (546101) a č. parc. 2198 – lesní pozemek, o výměře 4670m² v k.ú Sedlo u Číměře (546101) souhlasím se stavbou / s umístěním stavby na uvedených dotčených pozemcích „**Cesty VC12-R, VC15-R, VC19-R, VC20-R v k.ú. Sedlo u Číměře**“ – **cesta VC15-R**, dle projektové dokumentace č. zak. J-09/21, zhotovitel P - atelier JH s.r.o., J. Hradec, a s vydáním správních rozhodnutí na uvedenou stavbu.

Souhlas se stavbou stvrzuji podpisem tohoto souhlasu a podpisem přiložené situace stavby.

Investor stavby :

Česká Republika – Státní pozemkový úřad
Krajský pozemkový úřad pro Jihočeský kraj, Pobočka Jindřichův Hradec
Pravdova 837/II
377 01 Jindřichův Hradec
IČ : 01312774

v.....
Sedlo



Obec Číměř
IČ: 00246450
Číměř 12
378 33 Číměř

Souhlas se stavbou

Jako vlastník stavbou dotčených pozemků č. parc. 2365 – ostatní plocha, o výměře 4187 m², č. parc. 2217 – ostatní plocha, o výměře 4264 m², č. parc. 2364 – ostatní plocha o výměře 1102 m² a č. parc. 2252 – ostatní plocha, o výměře 9769 m², vše v k.ú Sedlo u Číměře (546101) souhlasíme se stavbou / s umístěním stavby na uvedených dotčených pozemcích „**Cesty VC12-R, VC15-R, VC19-R, VC20-R v k.ú. Sedlo u Číměře**“, dle projektové dokumentace č. zak. J-09/21, zhotovitel P - atelier JH s.r.o., J. Hradec, a s vydáním správních rozhodnutí na uvedenou stavbu.

Souhlas se stavbou stvrzujeme podpisem tohoto souhlasu a podpisem přiložené situace stavby.

Investor stavby :

Česká Republika – Státní pozemkový úřad
Krajský pozemkový úřad pro Jihočeský kraj, Pobočka Jindřichův Hradec
Pravdova 837/II
377 01 Jindřichův Hradec
IČ : 01312774

V Číměři dne 31. 8. 2021

.....

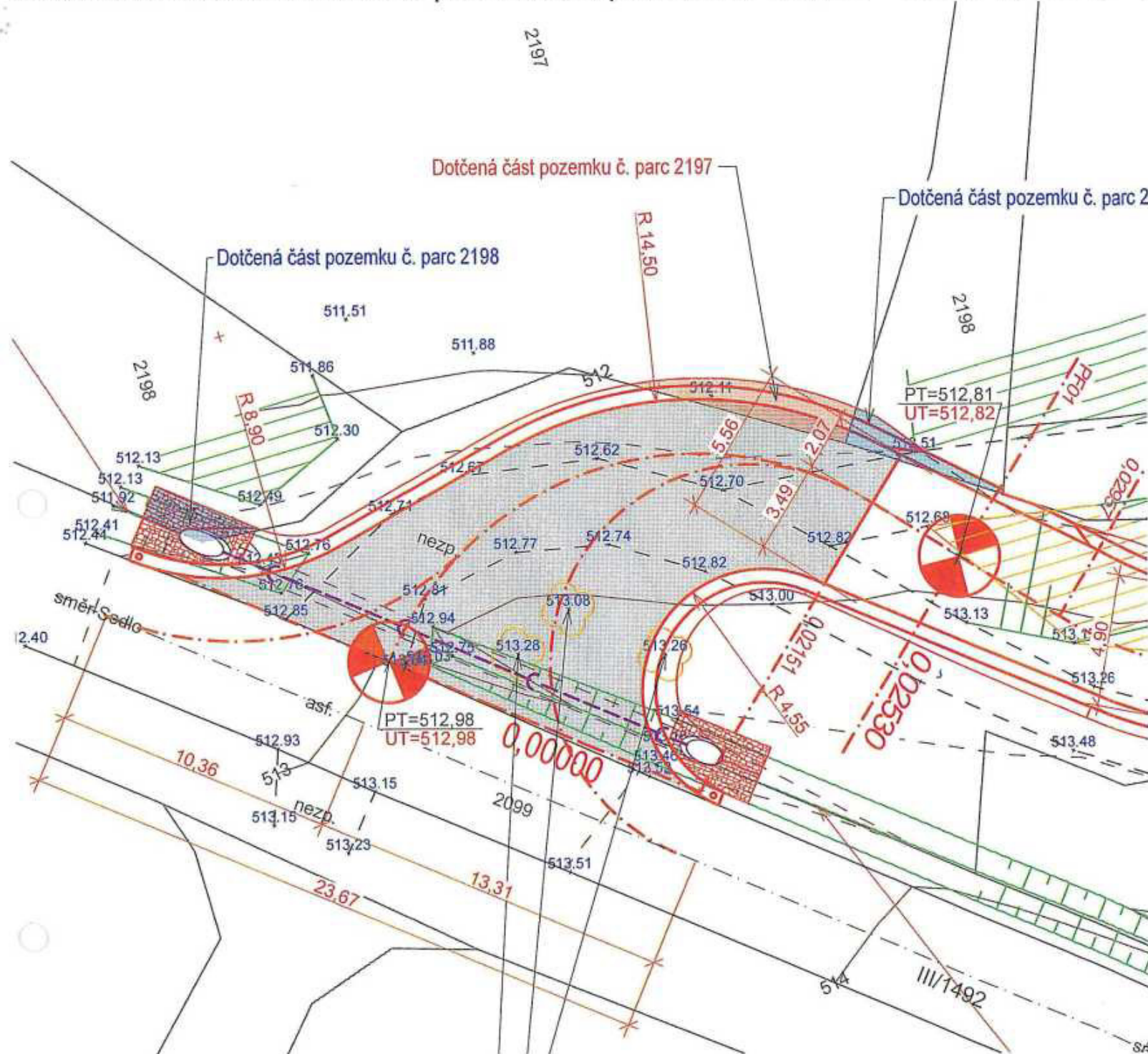

Mgr. Radek Kněžinec - starosta

Souhlas se stavbou na cizím pozemku č. parc. 2197 a 2198 - Cesta VC15-R - výřez

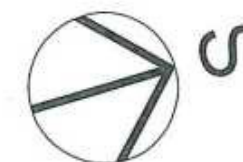

Jako vlastník stavbou dotčených pozemků č. parc. 2197 - ostatní plocha, o výměře 1801m² v k.ú. Sedlo u Číměře (546101) a č. parc. 2198 - lesní pozemek, o výměře 4670m² - v k.ú. Sedlo u Číměře (546101), souhlasím se stavbou / s umístěním stavby na uvedených dotčených pozemcích „Cesty VC12-R, VC15-R, VC19-R, VC20-R v k.ú. Sedlo u Číměře“ - cesta VC15-R, dle projektové dokumentace č. zak. J-09/21, zhotovitel P-atelier JH s.r.o., Nádražní 249/II, 377 01 J. Hradec, a s vydáním správních rozhodnutí na uvedenou stavbu.

V Sedle, dne 10.6.2021



Souřadný systém: JTSK

Výškový systém: Bpv

Dokumentace pro vydání stavebního povolení a pro provádění stavby

REPRODUKCE TÉTO DOKUMENTACE NEBO JEJÍCH ČÁSTÍ BEZ PÍSEMNÉHO SOUHLASU s P-atelier JH s.r.o. JE ZAKÁZÁNA!

Zodp. projektant:	Petr Vlášek	Navrhl:	Ing. Michal Těšínský
Kontroloval:	Ing. Ondřej Peckert	Vypracoval:	Ing. Michal Těšínský
Místo:	k.ú. Sedlo u Číměře	Obec:	Obec Číměř
Investor:	Česká Republika - SPÚ, Pobočka J. Hradec, Pravdova 837/II, 377 01 Jindřichův Hradec		

Stavba:	Cesty VC12-R, VC15-R, VC19-R, VC20-R v k.ú. Sedlo u Číměře		
Oddíl:	E Dokladová část		
Obsah výkresu:	Souhlas se stavbou na cizím pozemku č. parc. 2197 a 2198 - Cesta VC15-R - výřez		



Projektová a inženýrská kancelář
Nádražní 249/II, 377 01 J. Hradec
VŠECHNA PRÁVA VYHRAŽENA

Kooperace:	Č. paré:
Jiří Houdek ČKAIT 0100743	
Stupeň PD: DSP	
Formát: 2xA4	
Čís.zak.: J-09/21	Čís.arch.: J-09/21
Datum: 05/2021	Č. výkresu:
Měřítko: 1:200	E.1a

Souhlas se stavbou na cizím pozemku č. parc. 2197 a 2198 - Cesta VC15-R - Situace stavby



Jako vlastník stavbou dotčených pozemků č. parc. 2197 - ostatní plocha, o výměře 1801m² v k.ú. Sedlo u Čiměře (546101) a č. parc. 2198 - lesní pozemek, o výměře 4670m² - v k.ú. Sedlo u Čiměře (546101), souhlasím se stavbou / s umístěním stavby na uvedených dotčených pozemcích „Cesty VC12-R, VC15-R, VC19-R, VC20-R v k.ú. Sedlo u Čiměře“ - cesta VC15-R, dle projektové dokumentace č. zak. J-19/21, zhotovitel P-atelier JH s.r.o., Nádražní 249/II, 377 01 J. Hradec, a s vydáním správních rozhodnutí na uvedenou stavbu.

V Sedle, dne 10. 6. 2021

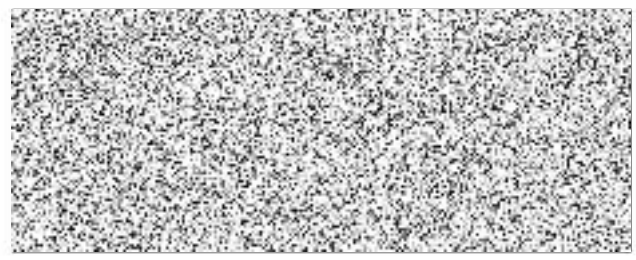

Souřadný systém: JTSK
Výškový systém: Bpv

Dokumentace pro vydání stavebního povolení a pro provádění stavby

REPRODUKCE TÉTO DOKUMENTACE NEBO JEJÍCH ČÁSTÍ BEZ PÍSEMNÉHO SOUHLASU JY P-atelier JH s.r.o. JE ZAKÁZÁNA!

Zodp. projektant:	Petr Vlášek	Navrhl:	Ing. Michal Těšínský
Kontroloval:	Ing. Ondřej Peckert	Vypracoval:	Ing. Michal Těšínský
Místo:	k.ú. Sedlo u Čiměře	Obec:	Obec Čiměř
Investor:	Česká republika - SPÚ, Pobočka J. Hradec, Pravdova 837/III, 377 01 Jindřichův Hradec		

Stavba:	Cesty VC12-R, VC15-R, VC19-R, VC20-R v k.ú. Sedlo u Čiměře		
Oddíl:	E Dokladová část		
Obsah výkresu:	Souhlas se stavbou na cizím pozemku č. parc. 2197 a 2198 - Cesta VC15-R - Situace stavby		

P s.r.o. - atelier JH
Projektová a inženýrská kancelář
Nádražní 249/II, 377 01 J. Hradec
VŠECHNA PRÁVA VYHRÁZENA

Kooperace:	č. paré:
Jiří Houdek ČKAIT 0100743	
Stupeň PD: DSP	
Formát: 2xA4	
Čís.zak.: J-09/21	Čís.arch.: J-09/21
Datum: 05/2021	Č. výkresu:
Měřítko: 1:1250	E.1b

V Číměři 31.8. 2021

Koordinátní situční výkres



LEGENDA HAVRHOVNÝCH OBJEKTŮ

- 
 2. DNA 分子の複製 (複製機構)
 DNA 分子は、複製の際に、母鎖を鋳型として、新しい子鎖を合成する。この過程は、DNA 複製と呼ばれる。
- 
 3. DNA 複製の過程 (複製機構)
 DNA 複製は、複製フォークと呼ばれる場所で起こる。複製フォークでは、DNA 分子が解旋され、新しい子鎖が合成される。
- 
 4. DNA 複製の完了 (複製機構)
 DNA 複製は完了すると、2つの新しい DNA 分子が生成される。この過程は、DNA 複製の完了と呼ばれる。
- 
 5. DNA 複製の結果 (複製機構)
 DNA 複製の結果、2つの新しい DNA 分子が生成される。この過程は、DNA 複製の結果と呼ばれる。
- 
 6. DNA 分子の修復 (複製機構)
 DNA 分子は、複製の際に、母鎖を鋳型として、新しい子鎖を合成する。この過程は、DNA 複製と呼ばれる。
- 
 7. DNA 複製の過程 (複製機構)
 DNA 複製は、複製フォークと呼ばれる場所で起こる。複製フォークでは、DNA 分子が解旋され、新しい子鎖が合成される。
- 
 8. DNA 複製の完了 (複製機構)
 DNA 複製は完了すると、2つの新しい DNA 分子が生成される。この過程は、DNA 複製の完了と呼ばれる。
- 
 9. DNA 複製の結果 (複製機構)
 DNA 複製の結果、2つの新しい DNA 分子が生成される。この過程は、DNA 複製の結果と呼ばれる。
- 
 10. DNA 分子の修復 (複製機構)
 DNA 分子は、複製の際に、母鎖を鋳型として、新しい子鎖を合成する。この過程は、DNA 複製と呼ばれる。

LEGENDA STÁVAJÚCICH OBJEKTŮ

- [illegible]

LEGENDA STAVAJÍCICH SÍTI

- [illegible]

[illegible][illegible]

Seznam vlastníků sousedních pozemků

VC12-R

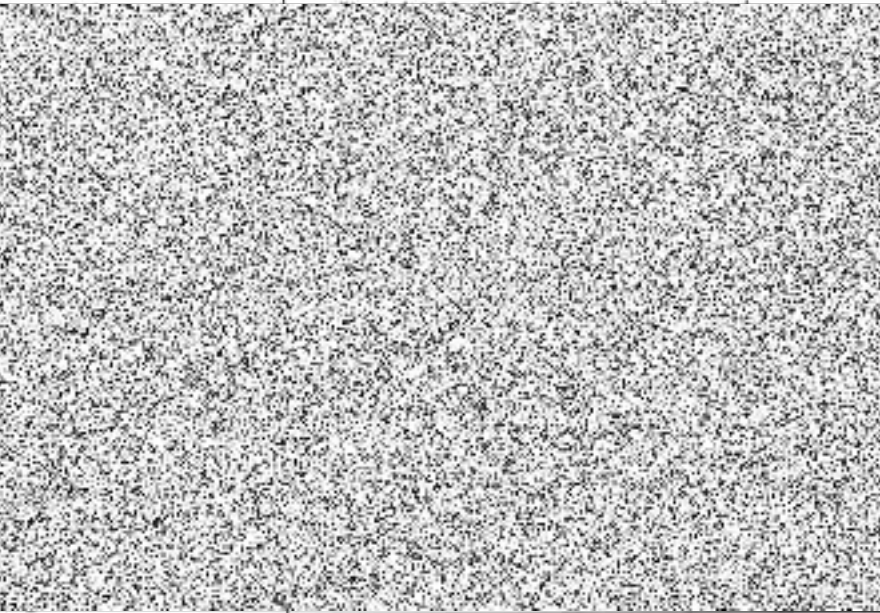
Č. parcely	Vlastník jméno	Trvalé bydliště	Druh pozemku v k.ú. Sedlo u Číměře / Číměř
2022			orná půda
2023			orná půda
2024			orná půda
2009			trvalý travní porost
2126			orná půda
2065			ostatní plocha
2094			orná půda
2128			ostatní plocha
2129			orná půda
2130			ostatní plocha
2095			orná půda
2066			orná půda
2368			orná půda
2131			ostatní plocha
2132			trvalý travní porost
2133			ostatní plocha
1756/1	Obec Číměř	č.p. 12, 378 32 Číměř	k.ú. Číměř - ostatní plocha
485	Obec Číměř	č.p. 12, 378 32 Číměř	k.ú. Číměř - lesní pozemek

VC15-R

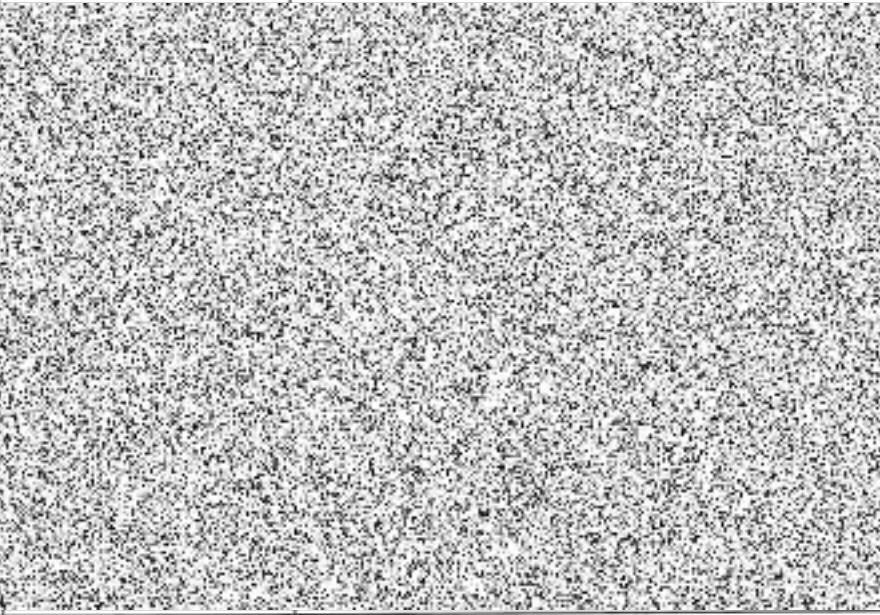
Č. parcely	Vlastník jméno	Trvalé bydliště	Druh pozemku v k.ú. Sedlo u Číměře
2219			ostatní plocha
2218			lesní pozemek
2241			lesní pozemek
2240			trvalý travní porost
2261			trvalý travní porost
2262			lesní pozemek
2279			vodní plocha
2281			vodní plocha
2280			vodní plocha
2304			vodní plocha
2300	Obec Číměř	č.p. 12, 378 32 Číměř	vodní plocha

2299			ostatní plocha
158/9			lesní pozemek
2278			trvalý travní porost
158/8			lesní pozemek
158/6			lesní pozemek
2238			trvalý travní porost
2239	Obec Číměř	č.p. 12, 378 32 Číměř	trvalý travní porost
158/5			lesní pozemek
2216			trvalý travní porost
2175			ostatní plocha

VC19-R

Č. parcely	Vlastník jméno	Trvalé bydliště	Druh pozemku v k.ú. Sedlo u Číměře
2012	ČR, Lesy ČR	Přemyslova 1106/19, Nový Hradec Králové, 500 08 Hradec Králové	vodní plocha
2011			trvalý travní porost
2025	Obec Číměř	č.p. 12, 378 32 Číměř	lesní pozemek
2047	ČR, SPÚ	Husinecká 1024/11a, Žižkov, 130 00 Praha 3	ostatní plocha
2009			trvalý travní porost
2026	Obec Číměř	č.p. 12, 378 32 Číměř	ostatní plocha
2048			trvalý travní porost
2068			orná půda
2097			orná půda

VC20-R

Č. parcely	Vlastník jméno	Trvalé bydliště	Druh pozemku v k.ú. Sedlo u Číměře
2017	Obec Číměř	č.p. 12, 378 32 Číměř	ostatní plocha
2036			ostatní plocha
st. 112/1			zastavěná plocha a nádvoří
2034			trvalý travní porost
2189			trvalý travní porost
2205			ostatní plocha
2233			trvalý travní porost
2232			ostatní plocha
515			lesní pozemek
2146			ostatní plocha
2231			trvalý travní porost
2147			orná půda
2016			trvalý travní porost